

NTOWYCH

| Czasowy | | Stan nowy | |
|---------------|---------------|---------------|---------------|
| powierz. w ha | numer działki | rodzaj użytku | Powierz. w ha |
| 1.1367 | 581/12 | B | 1.1276 |
| 4.0360 | | RIVb | 4.0324 |
| 0.0065 | | N | 0.0065 |
| 0.4632 | | LsIV | 0.0471 |
| 0.0230 | | w-RIVb | 0.0230 |
| 0.0350 | | dr | 0.0015 |
| | | Razem | 5.2381 |
| | 581/13 | B | 0.0091 |
| | | RIVb | 0.0035 |
| | | LsIV | 0.4162 |
| | | dr | 0.0335 |
| | | Razem | 0.4623 |
| 5.7004 | Ogółem: | | 5.7004 |

hektarów siedem tysięcy cztery metry kw.

ce i numery działek po podziale.
stała w wyniku procedury
i budynków, przy
wej powierzchni.

ZA ZGODNOŚĆ Z ORYGINAŁEM

Busko-Zdrój, dnia 6.03.2014r.

KIEROWNIK
Referatu Gospodarki Nieruchomościami

inż. Barbara Jasełek

Skala 1:2000

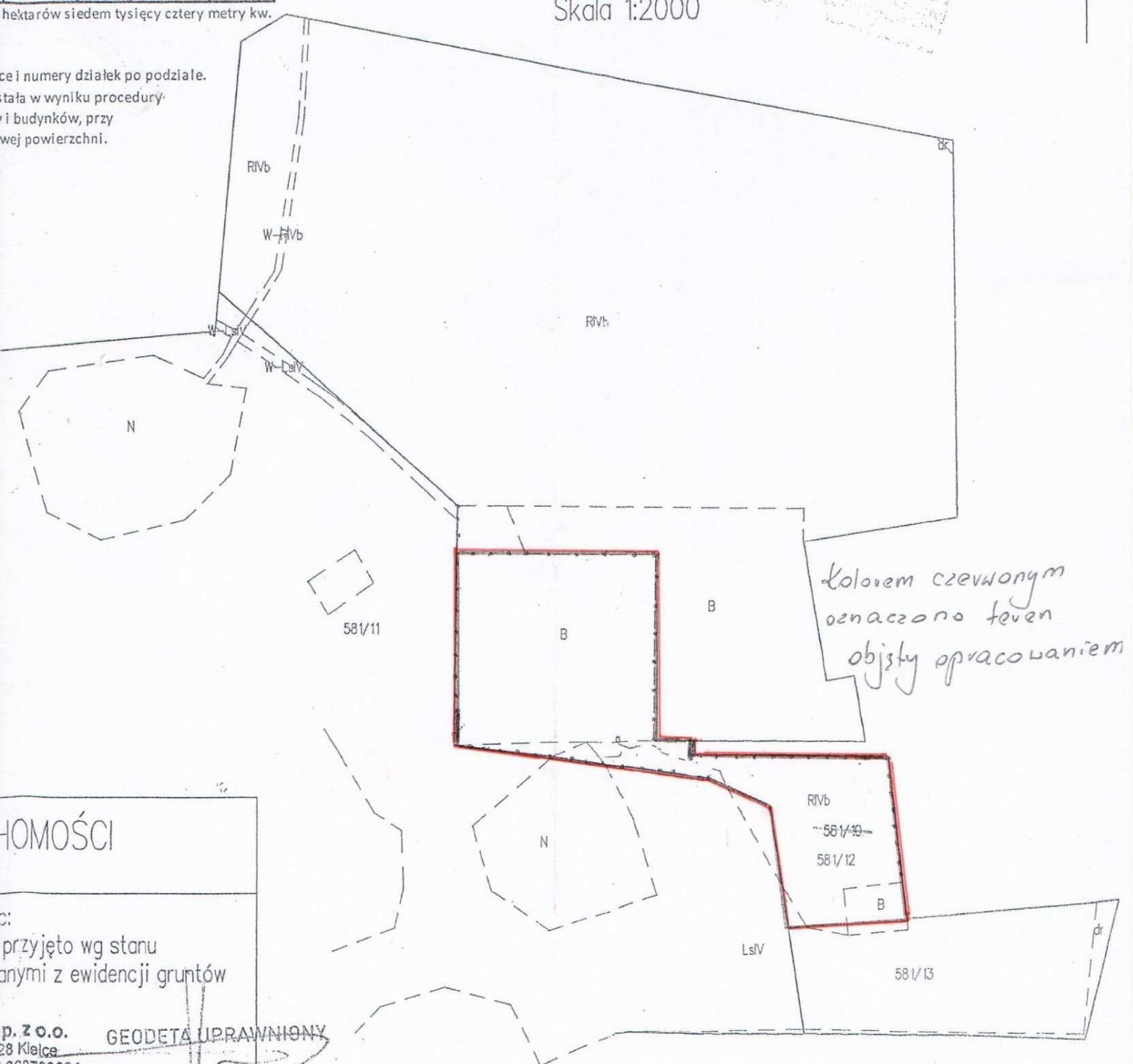

OMOŚCI

przyjęto wg stanu
anymi z ewidencji gruntów

GEODETA UPRAWNIENY
mgr inż. Antoni Mprawski.
Zaświadczenie Nr 2288

| Nr ark. mapy | Nr poz. rej. | Nomenklatura prawna gruntu Nazwisko i imię właściciela gruntu | Stan dotychczasowy | |
|--------------|--------------|---|--------------------|---------------------------------------|
| | | | numer działki | rodzaj użytku |
| 1 | G.397 | KI1B/00043377/3 1. Powiat Buski ul. Mickiewicza 15 28-100 Busko - Zdrój 2. Dom Pomocy Społecznej w Zborowie, Zborów 112, 28-131 Solec - Zdrój | 581/10 | B RIVb N LsIV w-RIV dr |

Słownie: pięć

- Uwagi:
- Kolorem czerwonym oznaczono nowe granice.
 - Różnica w powierzchni działki 581/10 powstanie w wyniku modernizacji i aktualizacji ewidencji gruntów z zastosowaniem analitycznej metody obliczeń.

wyniesienie

Skala 1:1000

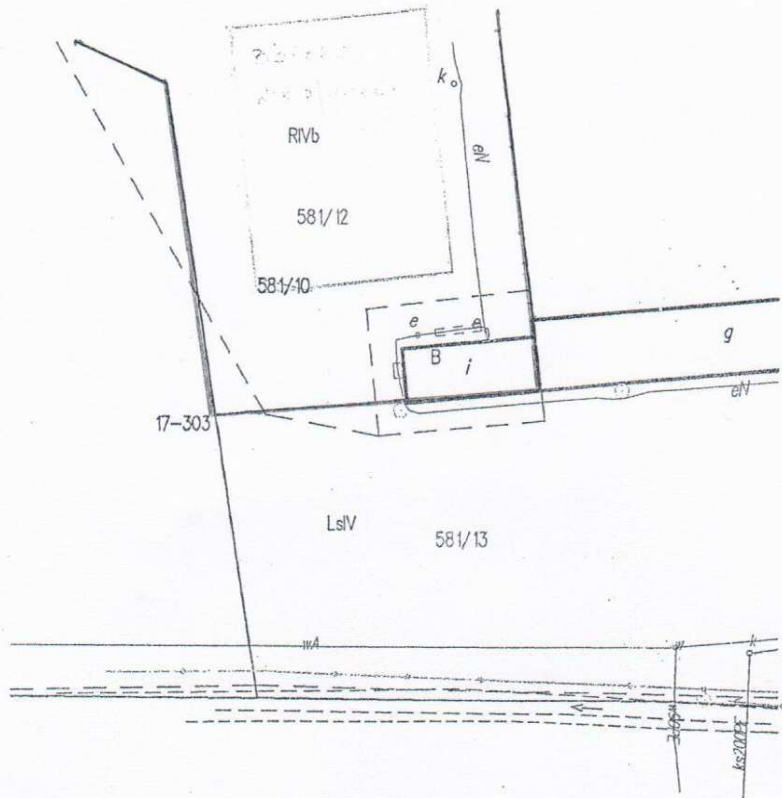

| | |
|--|--------------------|
| Podświadczam, że niniejszy dokument został opracowany w wyniku prac geodezyjnych i katastralnych, których rezultaty zawiera opisanie techniczne i plany do ewidencji gruntów państwowego rejestru parcelacji i katastralnego | |
| Organ prowadzący i zatwierdzający plan geodezyjny i katastralny | STAROSTA BUSKI |
| Identyfikator ewidencyjny nieruchomości zabudowanej - ogólny i lokalny | 2.2601.2015.1351 |
| Data wpisania opisu nieruchomości do ewidencji gruntów państwowych | 21.12.2015 |
| Imię, nazwisko i jednoosobowe reprezentacje organu | <i>[Signature]</i> |

Niniejszy podział nieruchomości został zatwierdzony decyzją WÓJTY GMINY SOLEC-ZDRÓJ

z dnia 15.07.2016 nr GP.63378.2016

[Signature]
Wójt Gminy Solec-Zdrój

sekcja mapy: 7.132.20.06

MAPA Z PROJEKTEM PODZIAŁU NIERUCHOMOŚCI
Skala 1:2000

Województwo: świętokrzyskie
Powiat: buski
Gmina: Solec-Zdrój
Miejscowość: Zborów
Jedn. ewidencyjna: 260105_2 Solec-Zdrój
Obręb: 0017 Zborów
Działki: 581/10

Niniejszą mapę wykonano na podstawie danych z ewidencji gruntów obręb 0017 Zborów gm. Solec-Zdrój i badań hipotecznych Projekt zgodny z postanowieniem Wójta Gminy Solec-Zdrój ZNAK: GP.6724.19.2015 z dnia 30.11.2015

Sposób przyjęcia granic
Granice nieruchomości prawnej zgodnej z obręb: 0017 Zborów
TECHMAP KIELCE
ul. Zagnańska 84A, 25-100 Kielce
NIP 959-196-01-49, REGON 141070100

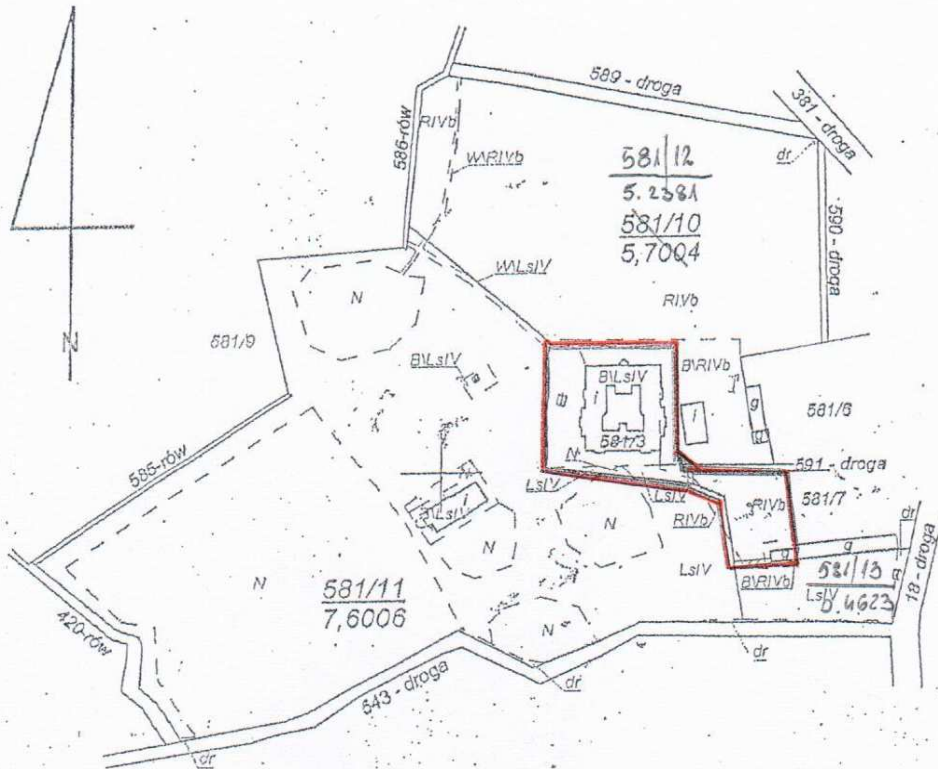

kolorem czerwonym oznaczono teren objęty opracowaniem

Obręb: 0017 Zborów
 Gmina: 260105-2 Solec Zdrój
 Powiat: buski
 Woj.: świętokrzyskie

**MAPA PROJEKTU
 PODZIAŁU NIERUCHOMOŚCI**
 Skala 1:5000

Sporządzono na podstawie ewidencji gruntów i pomiaru uzupełniającego wykonanego w 2012 roku